

R2-452/0207 Žirovnica - Lesce v območju krožišča

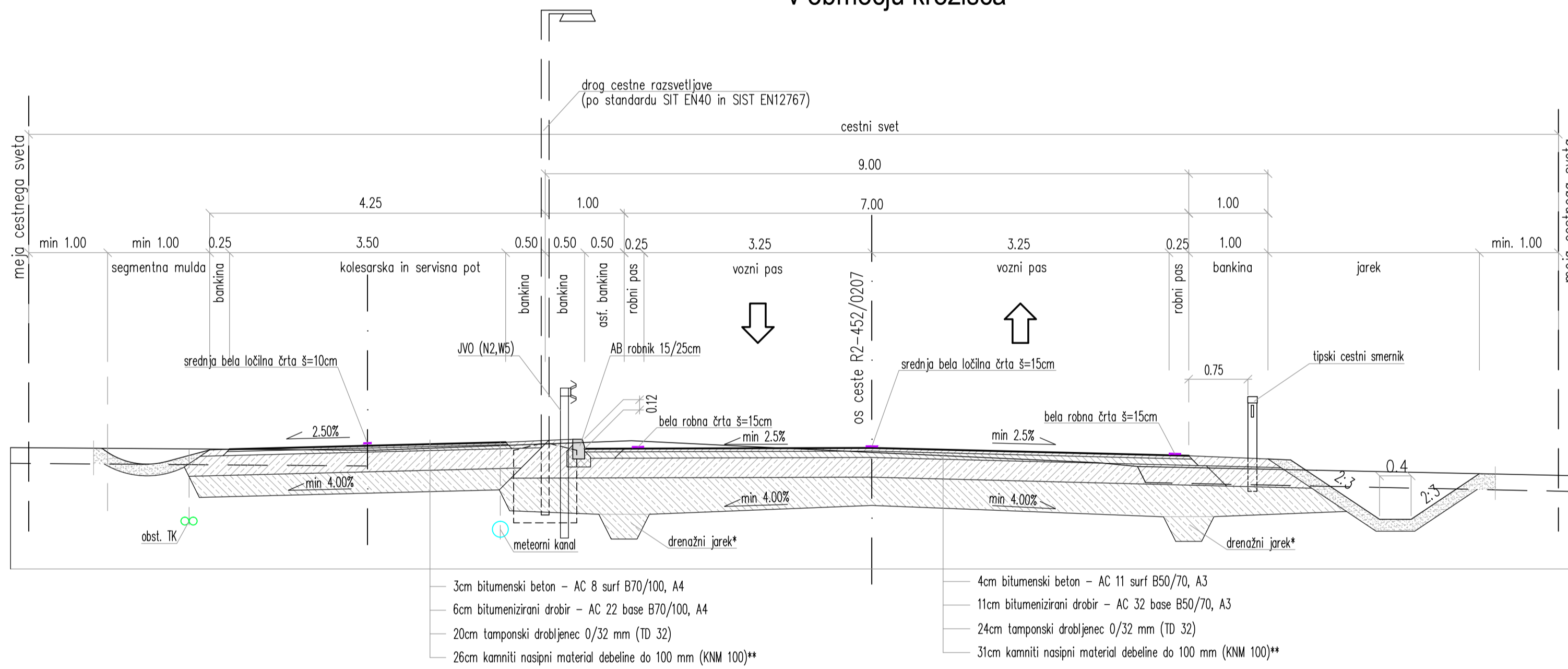

Obvoznica Vrba (od odcepa za Vrbo do regionalne ceste Žirovnica-Lesce) cesta na nizkem nasipu

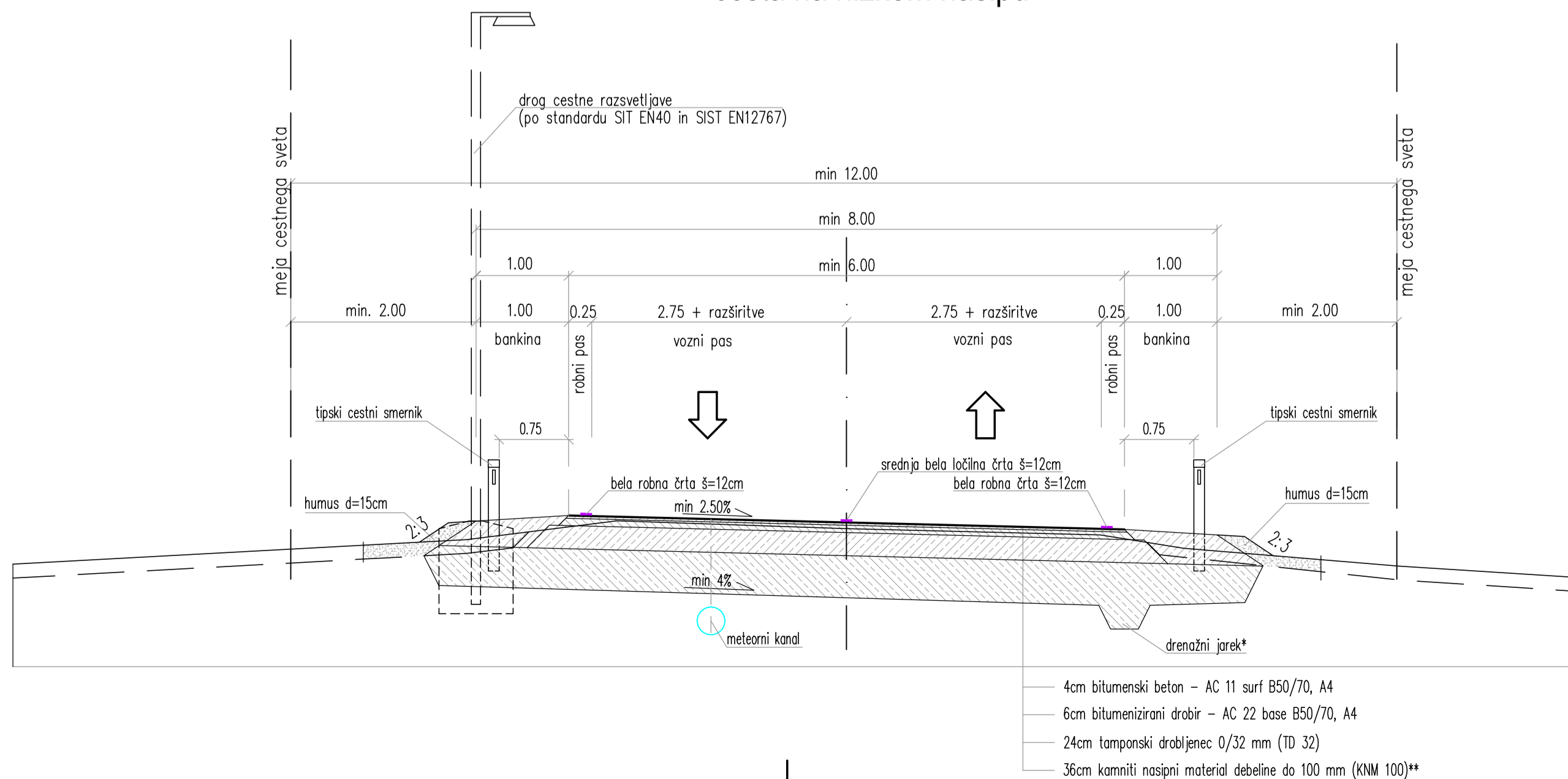

* drenažni jarek se izvede lokalno po potrebi oziroma zahtevi geomehanika
** nasutje kamnitega materiala KNM se izvede glede na ugotovitve geomehanika

investitor Občina Žirovnica Breznica 3 4274 Žirovnica	objekt/lokacija Cesta R2-452/0207 Žirovnica - Lesce navsezava nove obvoznice vasi Vrba na regionalno cesto v km 2+161	
projektant CE DESIGN CIVIL ENGINEERING Kidričeva cesta 4b, SI-4000 KRANJ SLOVENIJA Tel. +386 (0)4 23 80 900 Fax +386 (0)4 23 80 901 Id. št. IZS 0341	načrt NAČRT GRADBENIH KONSTRUKCIJ CESTE	
voja projekta Janez Žura, u.d.i.g. G-1443	risba KARAKTERISTIČNI PREČNI PROFILI	
datum AVGUST 2019 po recenziji FEBRUAR 2020	vrsta projektna dokumentacije IDP	merilo 1:50
št.odsaka 0207	arhivska št. 0007.00	št.načrta N-270/19-C
voja načrta Janez Žura, u.d.i.g. G-1443	vrsta dokumentacije 001.2102	šifra priloge G.131
šifra koda	avtor risbe CE DESIGN d.o.o.	šifra priloge G.131