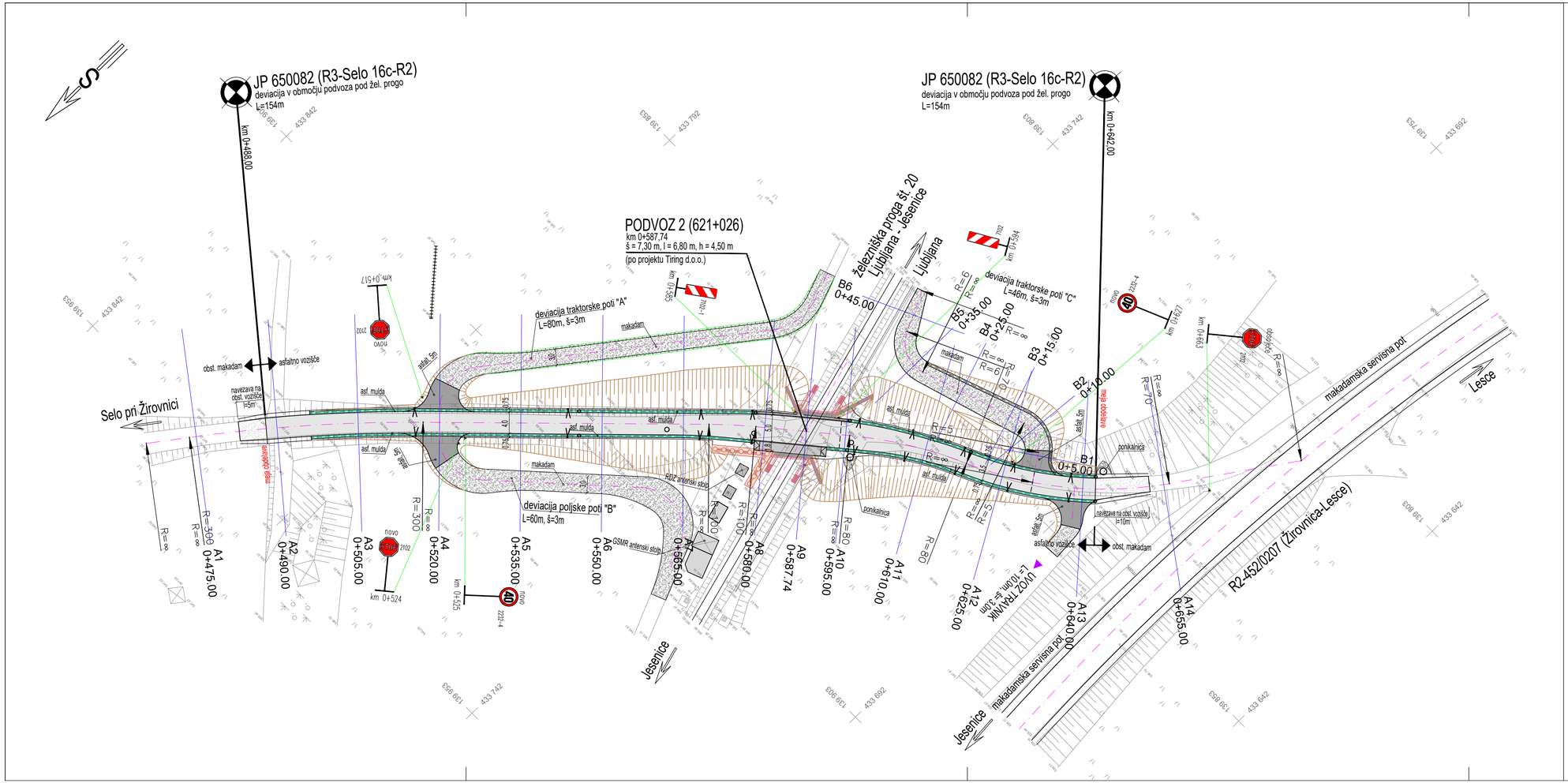
JP 650082 (R3-Selo 16c-R2)
deviacija v območju podvoza pod žel. progo
L=154m
km 0+488.00
JP 650082 (R3-Selo 16c-R2)
deviacija v območju podvoza pod žel. progo
L=154m
km 0+642.00
PODVOZ 2 (621+026)
km 0+587,74
š = 7,30 m, l = 6,80 m, h = 4,50 m
(po projektu Tiring d.o.o.)
železniška proga št. 20
Ljubljana - Jesenice
Ljubljana
Jesenice
Selo pri Žirovnici
Lesce
deviacija traktorske poti "A"
L=80m, š=3m
deviacija traktorske poti "C"
L=46m, š=3m
deviacija poljske poti "B"
L=60m, š=3m
makadamska servisna pot
R2-452/0207 (Žirovnica-Lesce)
obst. makadam
asfaltno vozišče
navezava na obst. vozišče l=5m
navezava na obst. vozišče l=10m
meja obdelave
asf. mulda
asfalt. 5m
makadam
ponikalnica
GSMR antenski stolp
UVOZ TRAVNIK
L=10,0m, š=3,0m
A1 0+475.00
A2 0+490.00
A3 0+505.00
A4 0+520.00
A5 0+535.00
A6 0+550.00
A7 0+565.00
A8 0+580.00
A9 0+587.74
A10 0+595.00
A11 0+610.00
A12 0+625.00
A13 0+640.00
A14 0+655.00
B1 0+5.00
B2 0+10.00
B3 0+15.00
B4 0+25.00
B5 0+35.00
B6 0+45.00
km 0+517
km 0+524
km 0+525
km 0+565
km 0+627
km 0+643
km 0+304
km 0+565
2102
2102-1
2224-4
novo
R=∞
R=300
R=100
R=80
R=70
R=60
R=50
R=35
R=25
R=15
R=6
R=5
R=∞
R=∞
R=∞