

Podatki za zazidana in nezazidana stavbna zemljišča za odmero nadomestila za uporabo stavbnega na območju občine Žirovnica za leto 2024 so na voljo tudi na spletni strani

https://www.geoprostor.net/piso_int/ewmap.asp?obcina=ZIROVNICA

1. S puščico se postavite na sklop »TEMATSKI SKLOPI«

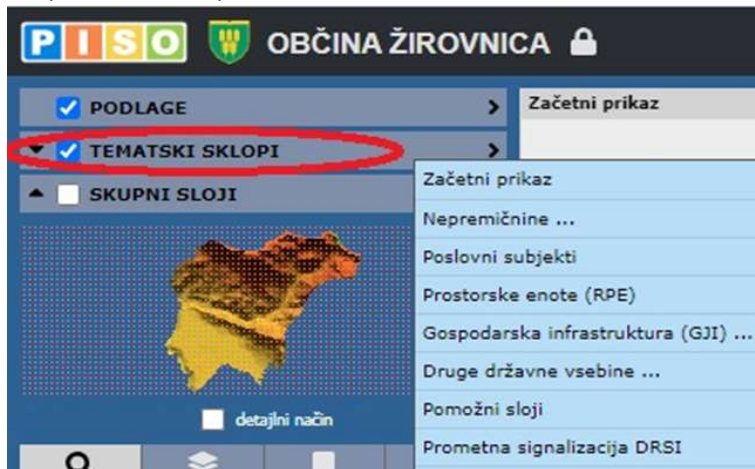

2. Z miško se pomaknite v rumeno označen del in z levim klikom na miški izberite »NUSZ (aktivna odmera 2024)«

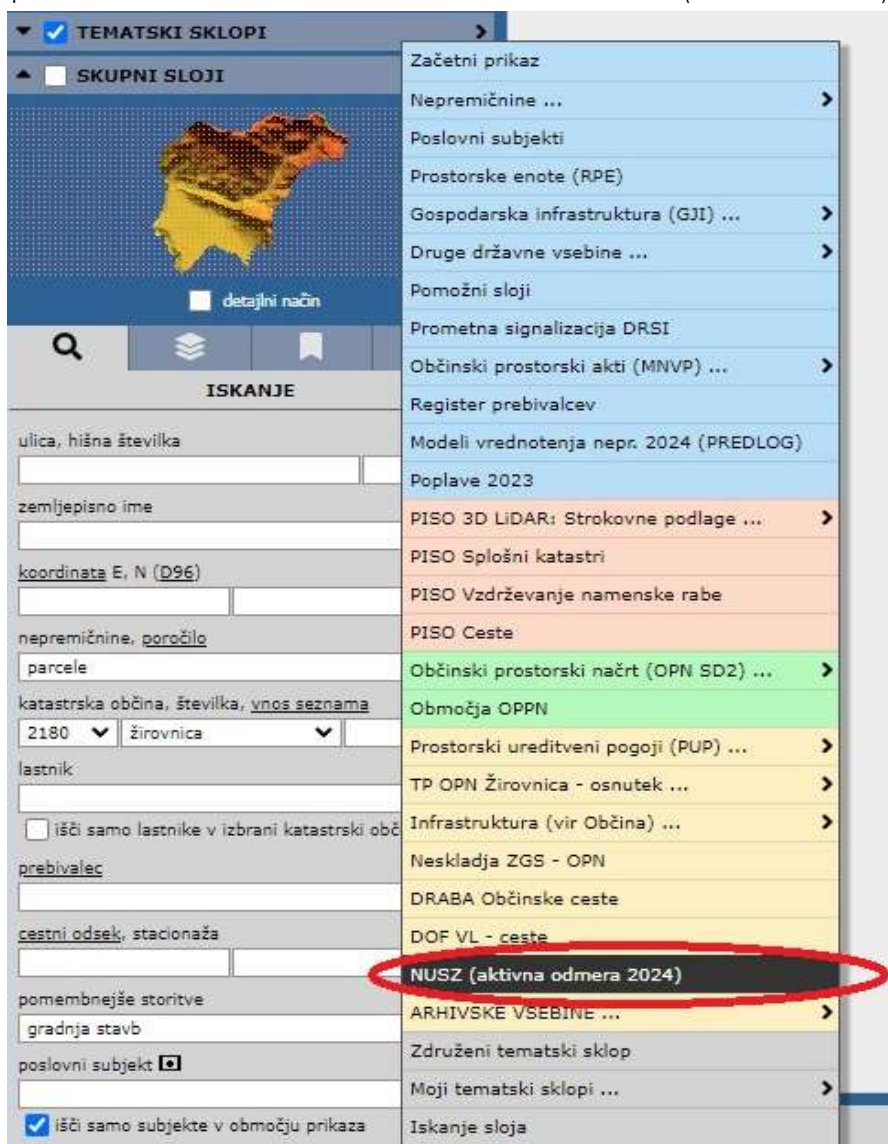

3. V desnem kotu zgoraj za povečavo karto z levim klikom na miški izberi »Povečava«, nato pa ponovno z levim klikom na miški izberi rdečo ali zeleno piko. Rdeča pika prikazuje zazidano stavbno zemljišče (stavbo), zelena pa nezazidano stavbno zemljišče.

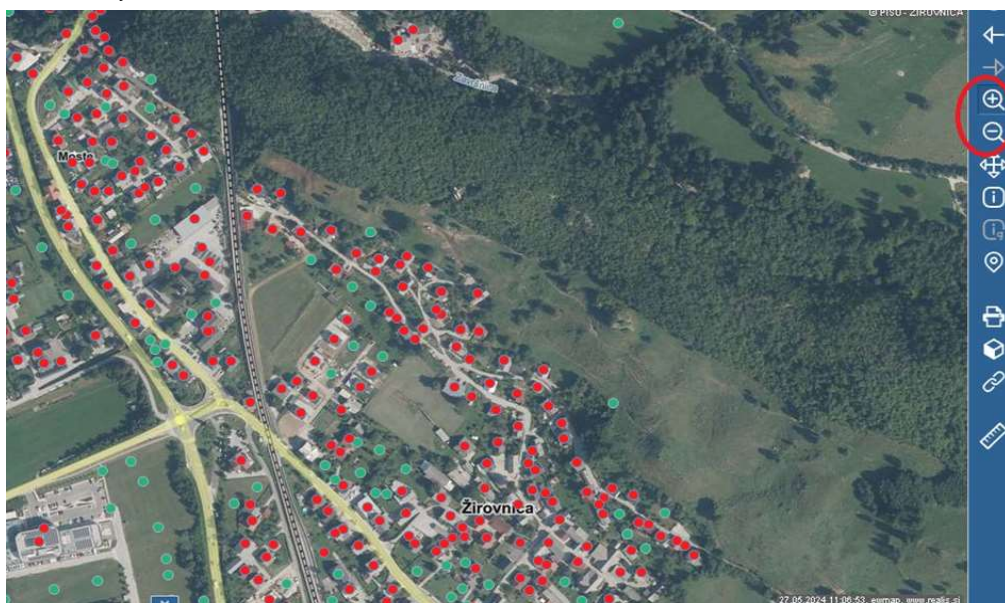

4. Ob levem kliku na izbrano piko (objekt) se spodaj izpišejo podatki, na podlagi katerih bo za leto 2024 odmerjeno nadomestilo za uporabo stavbnega zemljišča.

60 m (1:3780)
E=433505.3 N=140428.7 D96

i E = 433352.2 N = 140731.2 z ≈ 543.3 m

hišna št.: **Moste 109, 4274 Žirovnica**
katastrska občina: **2180-ŽIROVNICA**, parcela: **705/22 (površina 1966 m²)**, stavba: **1152**

POPLAVE 2023

NUSZ (aktivna odmera 2024):

Naslov:	K.O. ŽIROVNICA 705/22
Površina [m ²]:	883,08
Točke:	530
Komunilna oprema:	1. OBM 300 ASF 30 ELE 20 VOD 30 KAN 30 PTT 30 PLIN 10 JR 20 DO 0,4 60
Namen:	PROIZVODNI PROSTORI
GEOMETRIJA:	